

ΚΑΤΟΨΗ ΙΣΟΓΕΙΟΥ

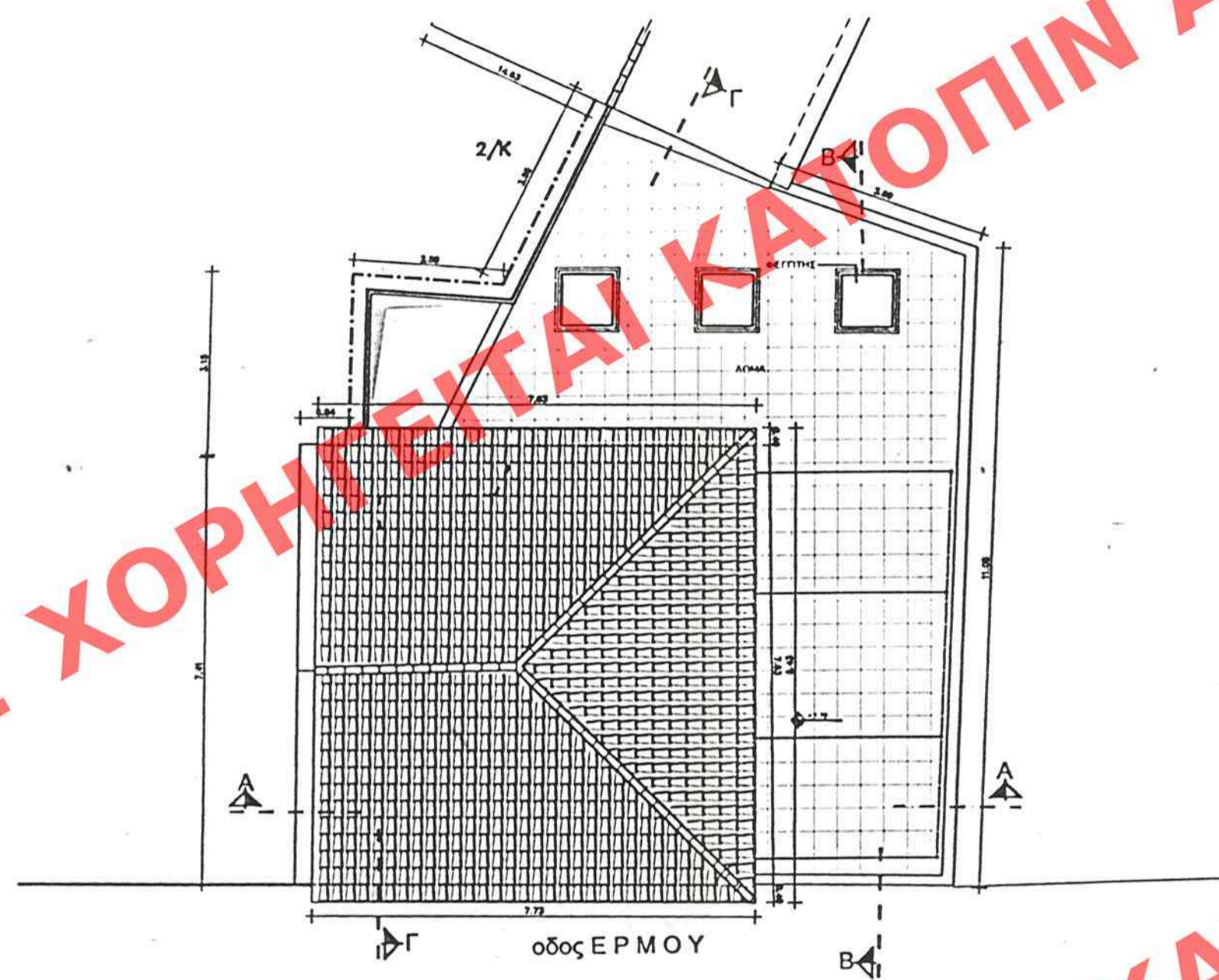

ΚΑΤΟΨΗ ΣΤΕΓΗΣ ΚΑΙ ΔΩΜΑΤΟΣ

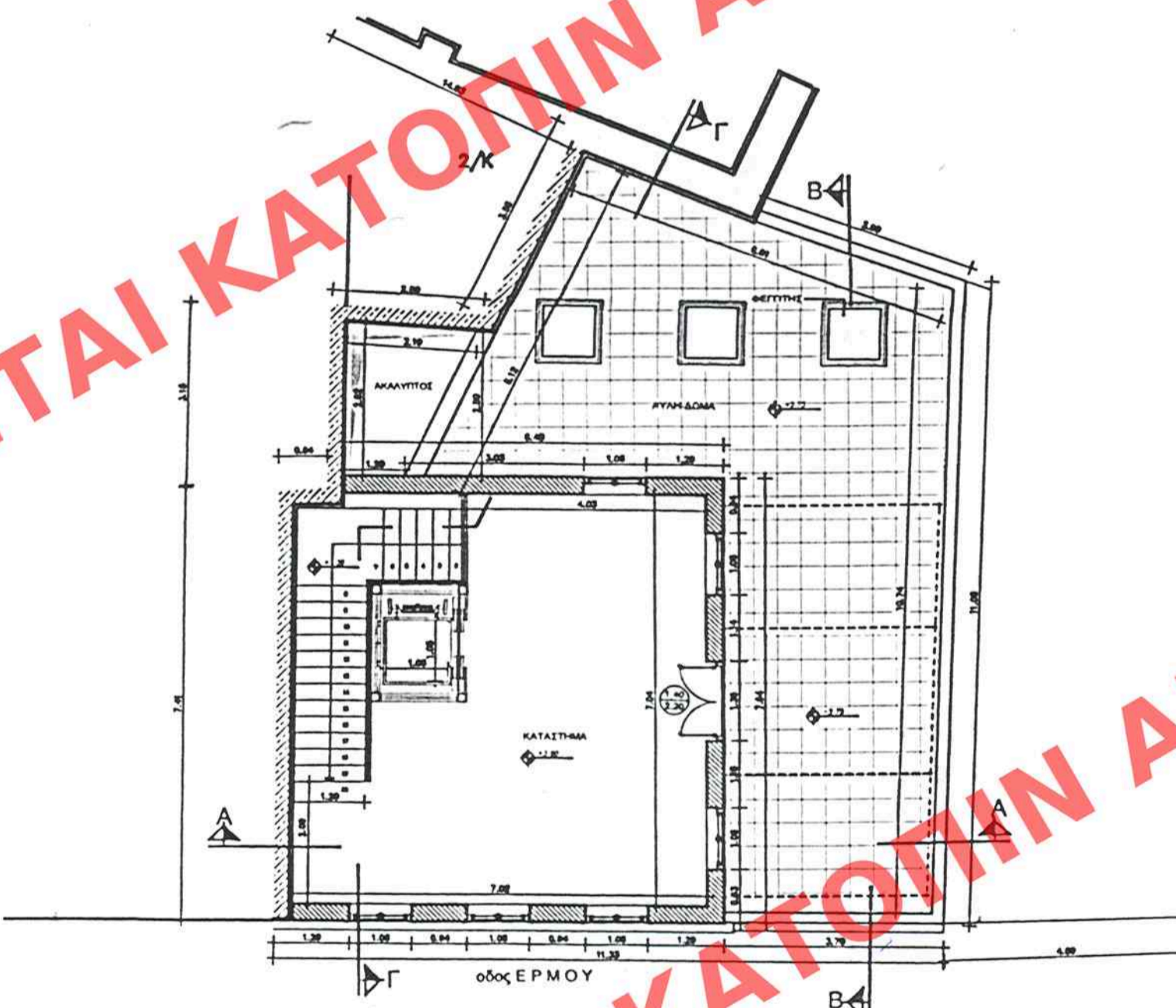

ΚΑΤΟΨΗ ΟΡΟΦΟΥ

κλ. 1: 100



ΟΨΗ ΟΔΟΥ ΕΡΜΟΥ

κλ. 1: 100

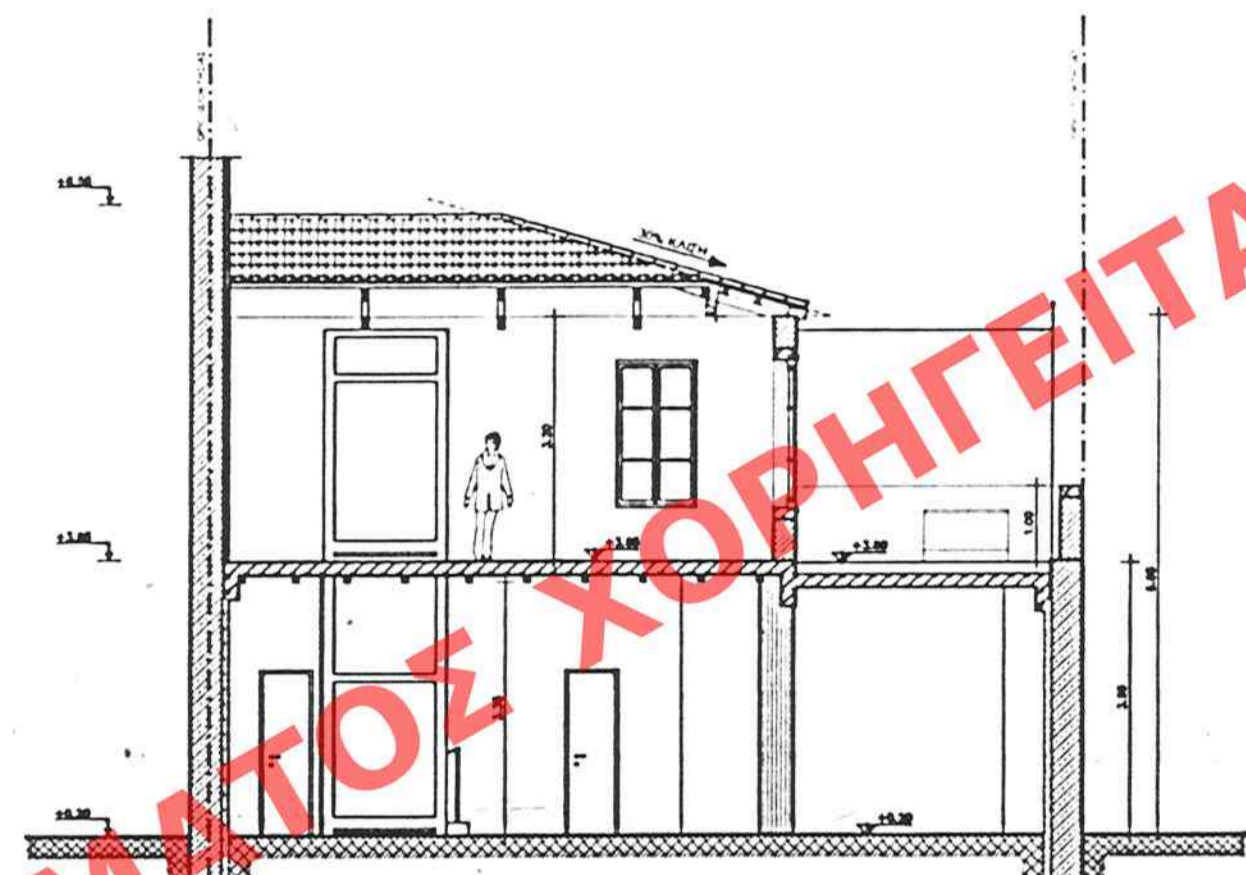

ΤΟΜΗ Α-Α

ΑΡΙΘ ΣΧΕΔΙΟΥ	Γενικός
ΕΙΔΙΚΟΣ	14
ΕΡΜΑΡΙΟΝ	Ευρέας
ΕΓΓΡΑΦΟΝ	Αριθ. Πρωτ. 17404/Ε69
ΘΕΣΙΣ	Αθήνα

Γ. 1917/04
 "Καθορισμός ειδικών όρων και περιορισμών δόμησης σε όμορο σύνθετο διατηρητέων κτιρίων επί της οδού Ερμού αρ. 117 της συγκοινωνιακής ζώνης Αθηνών".
 Αθήνα 19 Ιανουαρίου 2004
 Οδύνη Παπαδοπούλου

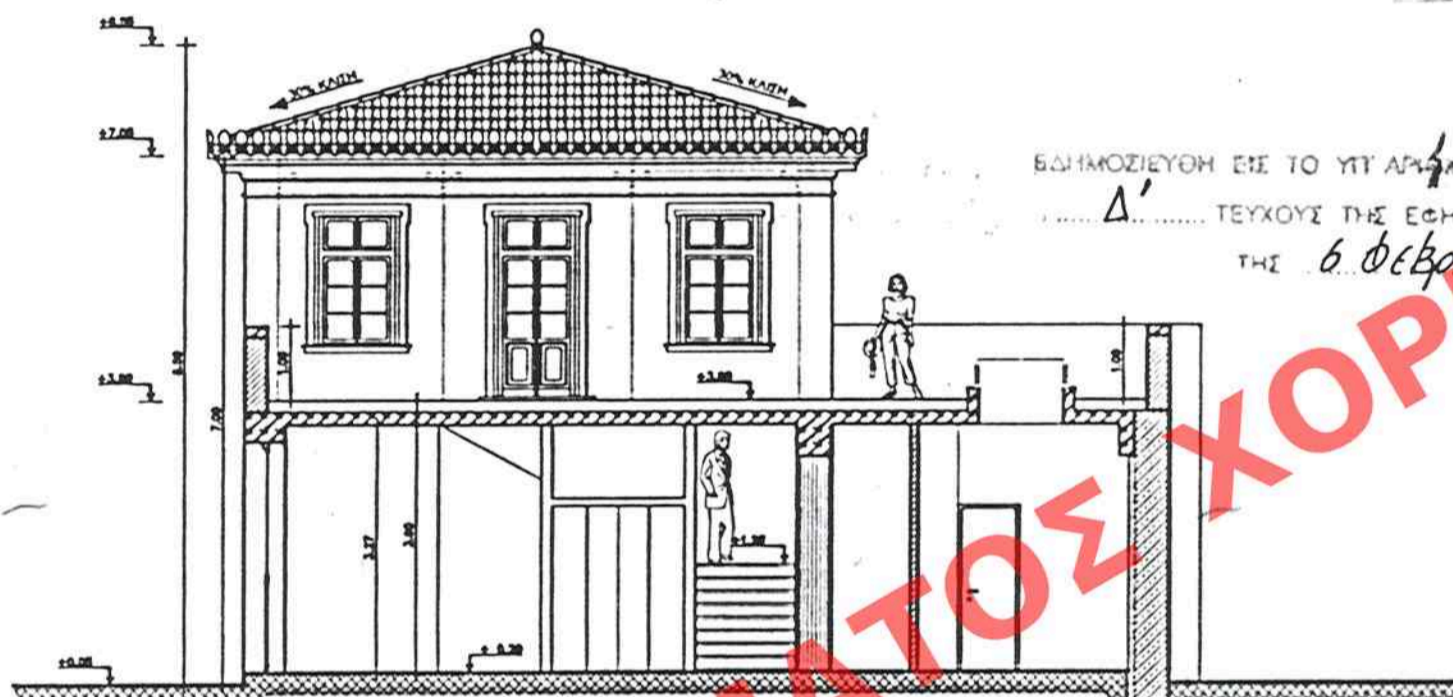

ΤΟΜΗ Β-Β

ΒΕΛΤΙΩΣΗ ΕΙΣ ΤΟ ΥΠ ΑΡ. 84 ΤΕΛΟΣ ΤΟΥ Δ' ΤΕΥΧΟΥΣ ΤΗΣ ΕΦΗΜΕΡΙΔΑΣ ΤΗΣ ΚΥΒΕΡΝΗΣΕΩΣ ΤΗΣ 6 Φεβρουαρίου 2004
 Αρ. Πρωτ. 4/04
 621

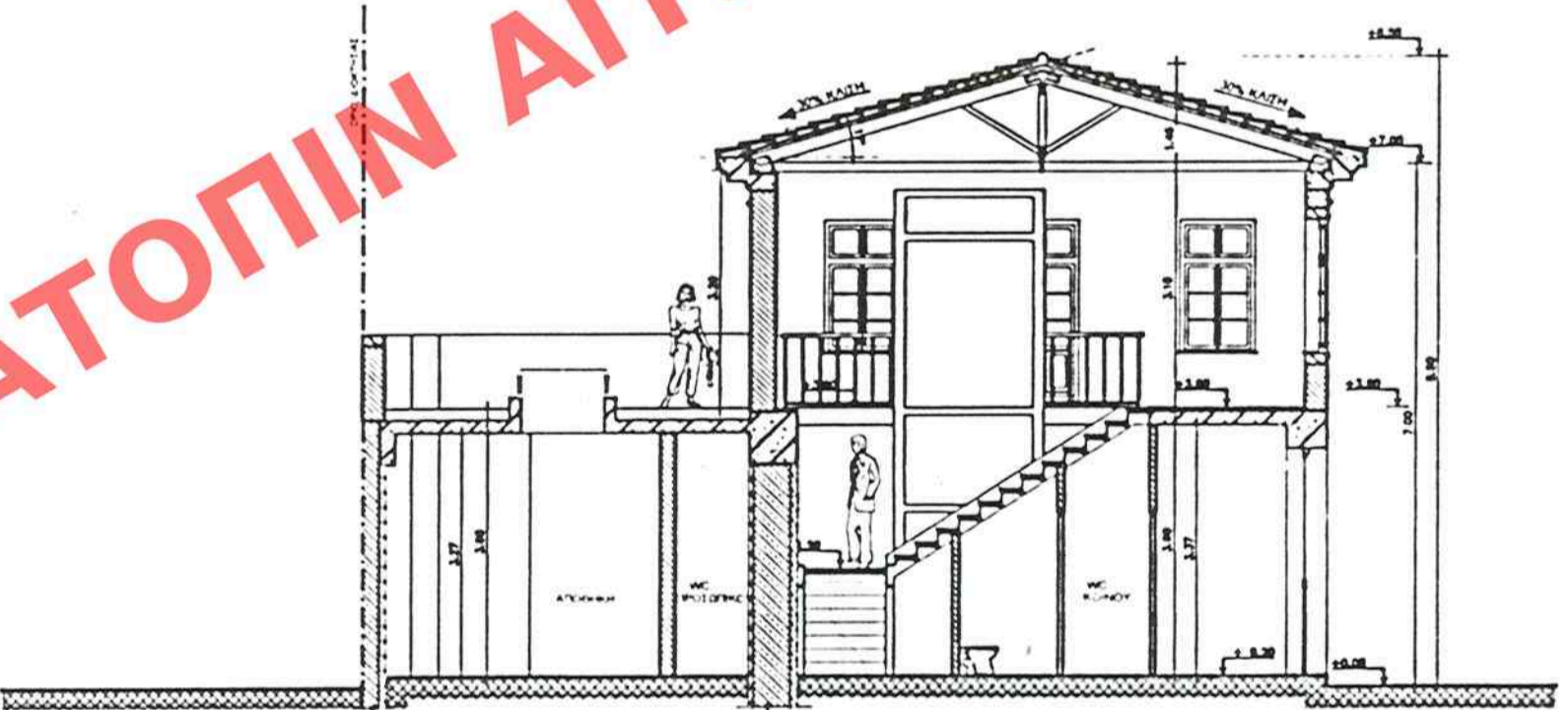

ΤΟΜΗ Γ-Γ

κλ. 1: 100

ΥΠΟΥΡΓΕΙΟ ΠΕΡΙΒΑΛΛΟΝΤΟΣ ΧΩΡΟΤΑΞΙΑΣ ΚΑΙ ΔΗΜΟΣΙΩΝ ΕΡΓΩΝ

Δ/ΝΣΗ ΠΟΛΕΟΔΟΜΙΚΟΥ ΣΧΕΔΙΑΣΜΟΥ ΤΜΗΜΑ ΠΑΡΑΔΟΣΙΑΚΩΝ ΟΙΚΙΣΜΩΝ

ΘΕΣΗ: Ερμού 117, περιοχή Πλάκας, Δήμος Αθηναίων

ΘΕΜΑ: Καθορισμός ειδικών όρων και περιορισμών δόμησης σε όμορο διατηρητέων κτιρίων

ΣΧΕΔΙΟ: Κατόψεις ισόγειου, στέγης και δώματος, Τμήμα Α-Α, Β-Β, Γ-Γ, Οψη οδού Ερμού

ΚΛΙΜΑΚΑ 1:100